

ORGANIGRAMME ET MÉTIERS :

● **Gilles WALQUENART**
Directeur de Territoire

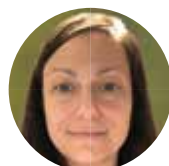

● **Audrey DI BLASI**
Responsable des ressources humaines



● **Michaël COUPE**
Responsable administratif et financier

- **Anissa HARISOA** – *Directrice de site*
- **FAM Les Écluses** – Guy-Fabrice MESSOU – Christophe PUCCIO, *Directeur médical*
- **Léon GOMBEROFF** – *Directeur d'Activités*
- **Formations addictologie**
- **CAARUD EGO Centre d'accueil / CAARUD EGO STEP** – Dorothée PIÉRARD
- **CAARUD EGO Equipe Mobile** – Camille DOUMENC
- **CSAPA Aurore 75 site Ménilmontant / AT Aurore 75** – Anne BOURDEL
- **CSAPA Aurore 75 site EGO** – Claire NOBLET
- **Espace de repos Porte de La Chapelle / Hôtels Assore** – François DHONT
- **Aurore DUMONT** – *Directrice d'Activités*
- **CHRS Siloé / ACT 75 Espace Rivière / Mijaos (VIH - Migrants - AHI) / Équipe mobile Bailleurs** – Luis SEPULVEDA
- **Dispositif Phase** – Julien CORNIC
- **Dispositif Assore** – Kujtim KACI
- **CHRS Soleillet** – Valérie CAULLIEZ
- **CHU Cœur de Femmes** – Angélique BERENGÉ
- **Isabelle ARGAUD** – *Directrice d'Activités*
- **PLIE de Paris** – Isabelle ARGAUD
- **ESS Carré des Biffins** – Stéphane RUBIO
- **PEE Aurore Paris / PEE Aurore Paris 19/20** – Stéphane RUBIO
- **PF Aubervilliers / RS Aubervilliers / PF Boréale / RS Boréale / PF Primavera** – Nejib GUERBAA
- **Club de prévention Siloé** – Nejib GUERBAA
- **Sihem HABCHI** – *Directrice d'Activités*
- **CHU Lumières du Nord I** – Marjorie PANEPINTO
- **CHU Lumières du Nord II** – Linda MOKRI, *Coordinatrice*
- **CHU Lorraine** – Jacob GRANGER
- **CHU Baudry / CHU Guy Môquet** – Hamady M'BODJ
- **CHU Maison Marceau** – Yoann QUIBAN, *Coordinateur*
- **CHU Maison Régionale des Femmes** – Naïma EDDAOUDI
- **CHU Courcelles** – Hamama SACI, *Coordinatrice*
- **CHU Bergère** – Marie-Louise GOUARA
- **CHU Nation Covid** – Aymeric HALBOUT
- **CHU Cristino Garcia** – Élixa AIGNER
- **Éric BARTHÉLÉMY** – *Directeur en mandat de gestion* – **GOSB**

- Urgence/Hébergement
- Logement accompagné
- Handicap et Soins Psychiques
- Addictions
- Insertion professionnelle
- Formation
- Santé-Précarité
- Accueil des réfugiés et demandeurs d'asile

En gras : les métiers du territoire.

PARIS NORD

IMPLANTATIONS DU TERRITOIRE :

PARIS (75)

5^E ARRONDISSEMENT

Équipe mobile Bailleurs

8^E ARRONDISSEMENT

CHU Maison Marceau

9^E ARRONDISSEMENT

Club de prévention Siloé

CHU Bergère

10^E ARRONDISSEMENT

CHU Lumières du Nord

FAM Les Écluses (depuis janvier 2021)

11^E ARRONDISSEMENT

CHU Nation Covid

13^E ARRONDISSEMENT

ACT Espace Rivière

Mijaos (VIH – Migrants – AHI)

CHRS Siloé

HHUD Hôtel

Equipe mobile santé psy

15^E ARRONDISSEMENT

CHU Baudry

16^E ARRONDISSEMENT

CHU La promesse de l'aube

(jusqu'au 1^{er} novembre 2020)

17^E ARRONDISSEMENT

CHU Guy Môquet

CHU Maison Régionale des Femmes

CHU Courcelles

18^E ARRONDISSEMENT

CAARUD EGO – centre d'accueil

CAARUD EGO – STEP

CAARUD EGO Equipe Mobile

CSAPA Aurore 75 site EGO

Formation addictologie

CHU La Villa Cœur de Femmes

ESS Carré des Biffins

Formateurs CPH

PEE Aurore Paris

Interlignes*

PF Aubervilliers

RS Aubervilliers

PF Boréale

RS Boréale

PF Primavera

Espace de repos Porte de La Chapelle

19^E ARRONDISSEMENT

Dispositif Phase

Dispositif Assore

CHU Lorraine

PEE Aurore Paris 19/20

20^E ARRONDISSEMENT

CHRS Soleillet

CSAPA Aurore 75 site Ménilmontant

AT Aurore 75

PEE Aurore Paris 19/20

GOSB – Mandat de gestion

PLIE de Paris

CHU Cristiano Garcia**

HAUTS-DE-SEINE (92)

CHAVILLE

CHU Le Hameau Cœur de Femmes

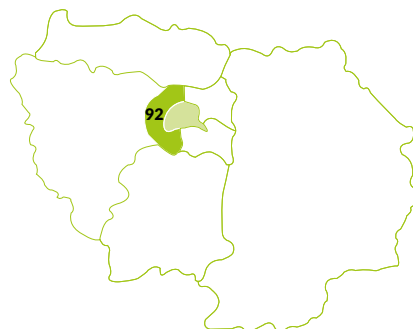
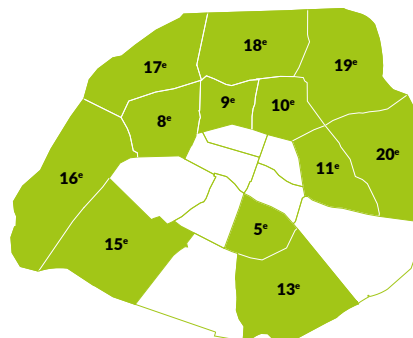

CHIFFRES CLEFS AU 1^{ER} JANVIER 2021

329 salariés

55 bénévoles

33 services et activités
(hors GOSB)

24,4 M€ de budget

7 métiers

* Service fermé courant 2020.

** Service ouvert début 2021.

Un glossaire se trouve sur la 3^e de couverture.